Comune di Atena Lucana
Provincia di Salerno

PUC

Piano Urbanistico Comunale - PRELIMINARE DI PIANO

Ufficio di Piano:
Arch.i Carlo Di Palma
Ing. Gian Gallo

RUP:
Arch.i Carlo Di Palma

Sindaco:
Luigi Vernazza

Zonizzazione acustica, VAS:
Ing. Claudio Tesoro

Supporto scientifico:
Centro scientifico nazionale di ricerca "Raffaele d'Ambrosio" LUPI
Università degli Studi di Napoli "Federico II"
Prof. Arch. Francesco Domenico Moccia
Prof.ssa Arch. Evangelista Coppola
con
Prof. Luca Ammirato
Prof. Antonio Pugno
Prof. Antonio Arena

Elaborato		Data
3.2	Rete ecologica	[illegible]

Legenda

- Limiti amministrativi
- Comune di Atena Lucana

Idrografia

- Corsi d'acqua superficiali

Rete ecologica comunale

- Aree a potenziale ed elevata biodiversità
- Zone cuscinetto
- Aree agricole a minore biodiversità
- Aree di potenziale collegamento ecologico
- Aree permeabili perturbane ad elevata frammentazione
- Core areas
- Ricuciture delle aree frammentate
- Geositi

0 250 500 750 1000 m

1:10000
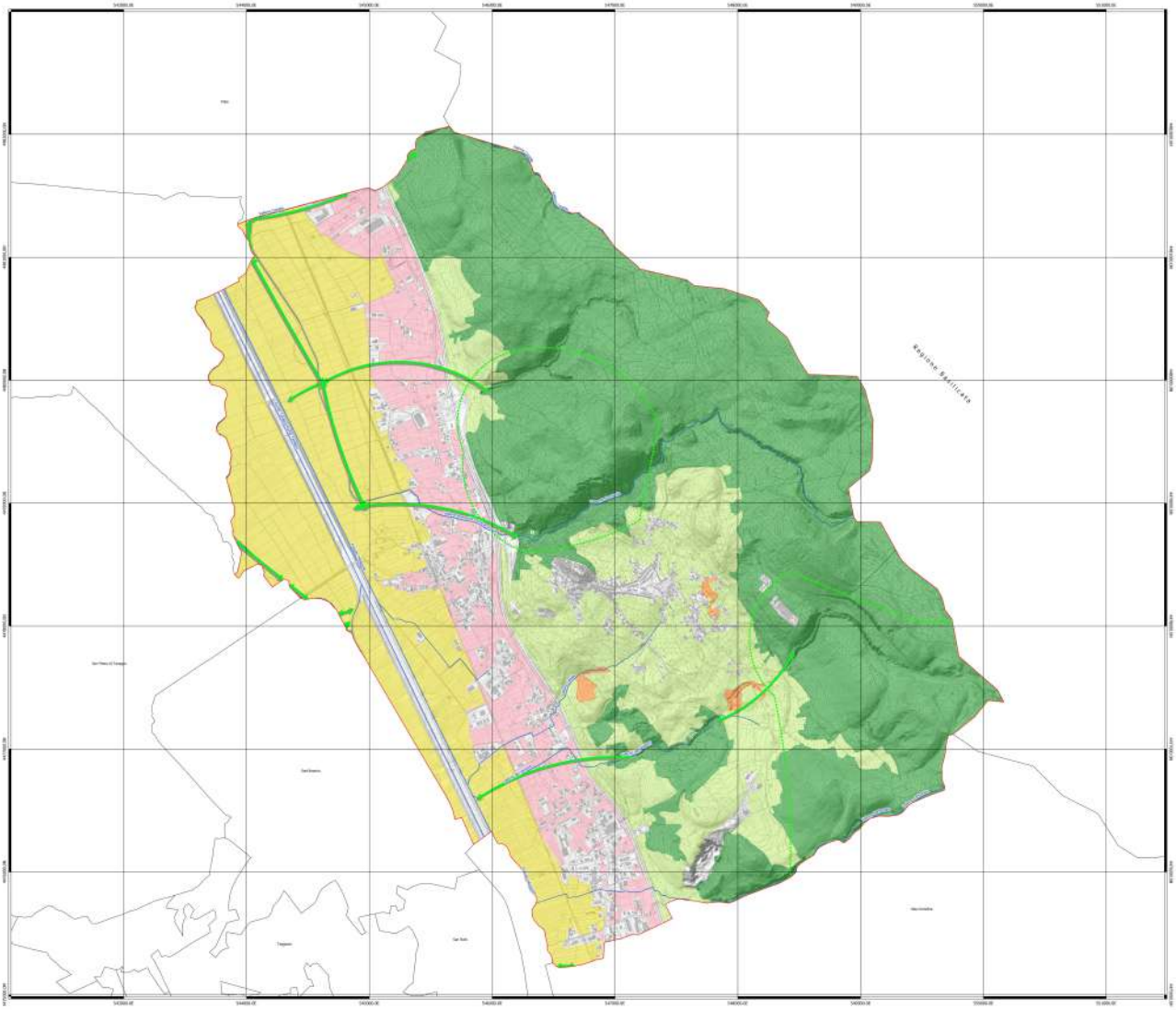
Datum: WGS84 - Proiezione: UTM - Zona: 33N (EPSG: 32633)