Comune di Atena Lucana
Provincia di Salerno

PUC

Piano Urbanistico Comunale - PRELIMINARE DI PIANO

Ufficio di Piano
Arch.j. Carlo Di Palma
Ing. Cesare Gallo

RUP
Arch.j. Carlo Di Palma

Sindaco
Luigi Vernieri

Zootecnico-ambiente, VAS
Ing. Claudio Tesio

Supporto scientifico
Comune scientifico-nazionale di ricerca "Raffaele d'Ambrosio" LUPI
Università degli Studi di Napoli "Federico II"
Prof. Arch. Francesco Domenico Moccia
Prof.ssa Arch. Evangelina Cappella
con
Pianif. Luca Ianniello
Pianif. Antonio Pepe
Pianif. Antonio Arena

Elaborato		Data
b.1	Beni culturali, paesaggistici e naturali	[illegible]

Legenda

Limiti amministrativi

- Atena Lucana
- Altri comuni

Aree tutelate per legge (D.lgs. 42/2004 e su.mm.ii. art. 142 comma 1)

- lett. c. Fiumi e relative sponde per 150 m
- lett. f. Parchi e riserve
- lett. g. Boschi
- lett. h. Zone gravate da usi civici
- lett. m. Zone di interesse archeologico

Fiumi e relative sponde da tutelare ai sensi del D.lgs. 42/2004 art. 142 comma 1 lett.c

Aree della rete Natura 2000

- SIC (SIC:IT8050034) Monti della Maddalena

Beni culturali (fonte: Vincoli in Rete - Ministero BB.CC.)

- Beni di interesse culturale non verificato
- Beni di interesse culturale dichiarato

Altri vincoli

- Aree sottoposte a vincolo archeologico

0 250 500 750 1000 m
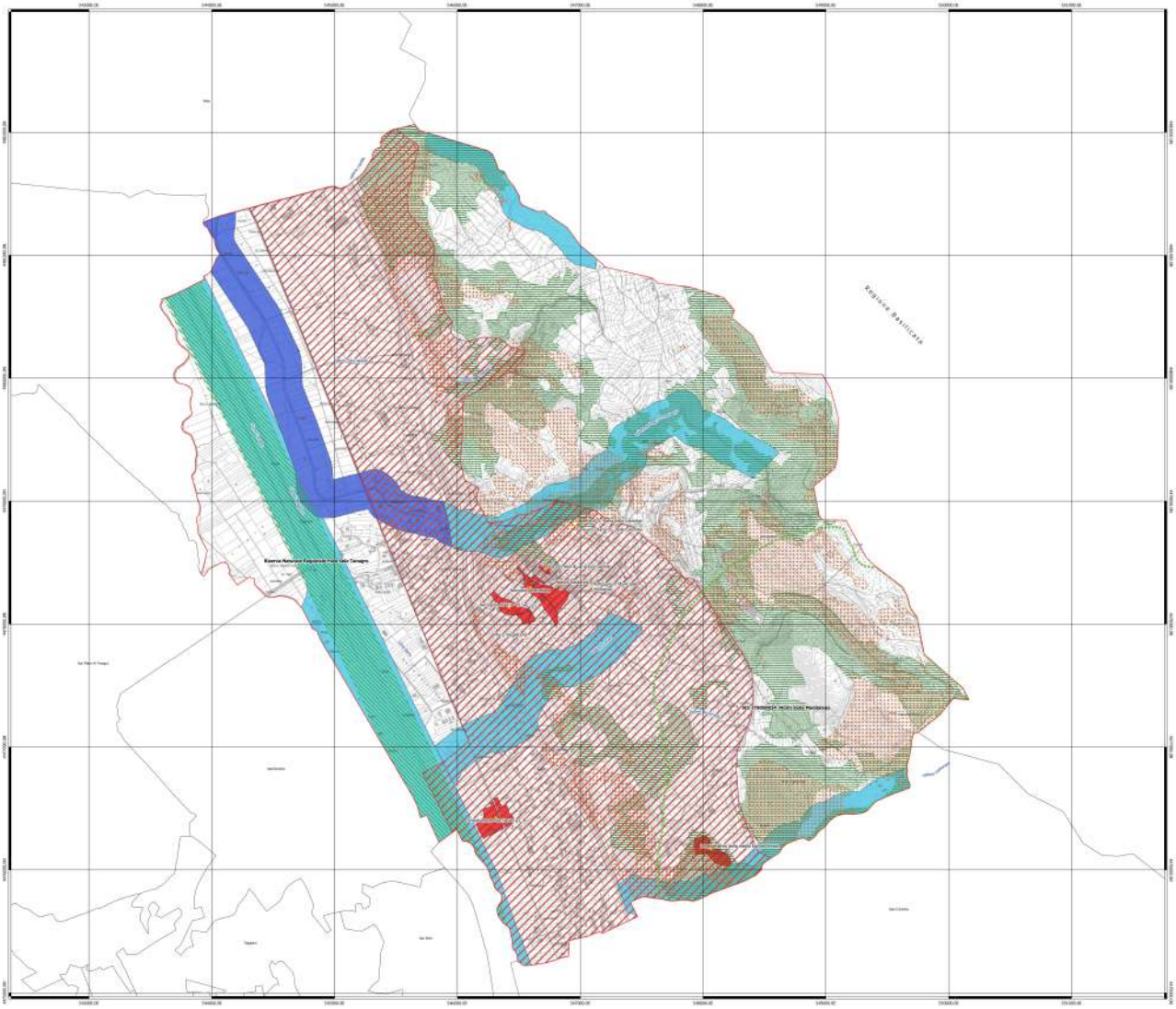
1:10000